6年学年だより１１月号

アサガオ

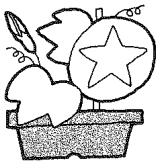

令和５年１０月２７日
名古屋市立瀬古小学校

朝夕めっきり涼しくなり、校庭の木々も色づき始め、秋本番です。修学旅行では、社会科の授業で学習したことを実際に見て学ぶことができました。また、先日はご多用の中、個人懇談会にお越しいただきありがとうございました。

行事予定

１日（水）	心とからだのチェックリスト 就学時健診　３時間授業　給食なし 銀行引き落とし日
３日（金）	文化の日
７日（火）	委員会活動
１６日（木）	学芸会準備（５限）
１７日（金）	学芸会（児童鑑賞）
１８日（土）	学芸会（保護者鑑賞）
２０日（月）	振替休業日
２１日（火）	クラブ活動
２２日（水）	芸術鑑賞会（５・６限）
２３日（木）	勤労感謝の日
２４日（金）	県民の日学校ホリデー

＊予定は変更することがあります。

集　金

給食費	４，４００円
PTA 会費（１１月分）	３００円
合計	４，７００円
手数料	３３円

＊１１月１日（水）に引き落とさせていただきます。

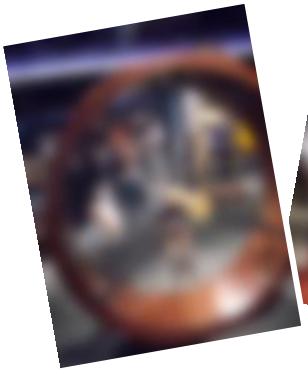

学芸会について

１１月１７日（金）・１８日（土）には、小学校生活最後の学芸会が行われます。子どもたちは日々懸命に練習しています。お忙しいとは思いますが、当日にはぜひ足を運んでいただき、子どもたちの努力を少しでも感じていただければ幸いです。

１７日（金）の昼食は、行事食（クロワッサン・フィッシュミニ・まっ茶だいず・ビスケット・みかんジュース）です。足りないようでしたらおにぎりなどを持たせてください。１８日（土）の昼食は弁当を持たせていただきますよう、よろしくお願いいたします。

学習予定

国　語	説得力のある文章を書こう
社　会	町人の文化と新しい学問 明治の国づくりを進めた人々
算　数	図形の拡大と縮小 およその形と大きさ
理　科	土地のつくりと変化 てこのはたらき
音　楽	豊かな表現を求めて
図　工	未来のわたし
家　庭	まかせてね今日の食事
体　育	病気の予防Ⅱ　走り高跳び ハンドボール
外国語	Let’s think about our food.(Unit6)
道　徳	最後のおくり物　ようこそ、菅島へ！ 「働く」ってどういうこと？ マザーニテレサ
総　合	日本の歴史を調べよう（奈良・京都）

＊学習内容は変更することがあります。