れもん・みんと・らいむ学級　　瀬古小学校

学年だより

なないろ

10　月　号

R5．9．28

日中は日差しが強い日もありますが、秋らしいさわやかな風も感じられるようになりました。１０月は、校外学習や修学旅行、中津川野外学習など、子どもたちが楽しみにしている行事も多く予定されています。引き続き、手洗いや換気、こまめな水分補給などを適切に行い、感染予防や体調管理に努めていきます。

＜１０月の行事予定＞

1	日		11	水	4年校外学習 （エコパル・ソレイユ）	21	土	
2	月	銀行引き落とし日 認証式 学校生活アンケート (WEBQU) 「せこっ子」の やくそくアンケート	12	木		22	日	
3	火	中津川野外学習 （第一本館） 教育相談 （～10/20）	13	金		23	月	個人懇談会 赤い羽根募金 40分授業（給食あり）
4	水	中津川野外学習 （第一本館）	14	土		24	火	個人懇談会 40分授業（給食あり）
5	木	5年家庭学習日	15	日		25	水	個人懇談会 40分授業（給食あり）
6	金	6年校外学習 （科学館・行事食）	16	月	１回目通知表渡し	26	木	個人懇談会 40分授業（給食あり）
7	土		17	火	修学旅行	27	金	個人懇談会 40分授業（給食あり）
8	日		18	水	修学旅行 2年校外学習 （東山動植物園・弁当）	28	土	
9	月	スポーツの日	19	木	6年家庭学習日	29	日	
10	火	クラブ④ 1年校外学習 （小幡緑地・弁当）	20	金		30	月	1年校外学習予備日
						31	火	

※行事予定は変更することがあります。

＜10 月の学習予定＞

【国語】ひらがな／漢字／物語を読もう
【算数】四則計算／時計／長さ／広さ
【理科】流れる水のはたらきと土地の変化
　　水溶液の性質
【社会】店ではたらく人
　　私たちの生活と工業生産
　　日本の歴史
【生活】あきとなかよし
【体育】ドッチビー／風船バレー
【音楽】季節の歌をうたおう／合奏
【図工】わたしの木
　　季節のかざりを作ろう
【自立】やってみよう
【総合】野菜を育てよう
【道徳】友だちとなかよく
※学習予定は変更することがあります。

＜集金のお知らせ＞

給食費	１～４年・・・	４，４００円
	５・６年・・・	３，６０８円
ＰＴＡ会費	・・・	３００円
学年費	２年・・・	２２０円
	３年・・・	２７０円
	３年みんと・・・	１，５３０円
	４年みんと・・・	３３０円
合計	**１・４年・・・**	**４，７００円**
	２年・・・	**４，９２０円**
	３年・・・	**４，９７０円**
	３年みんと・・・	**６，２３０円**
	４年みんと・・・	**５，０３０円**
	５・６年・・・	**３，９０８円**

※　詳細は別紙に記載します。
※　引き落とし日は２日（月）です。引き落とし手数料として33 円必要になります。

２年生校外学習（瀬古交番）

９月２１日(木)、２年生が瀬古交番の見学をしました。警察官の仕事や装備品、不審者から身を守る方法や命の大切さ、交通事故に遭わないように気を付けること等のお話を聞きました。

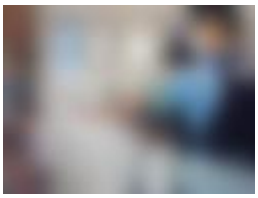

３年生スーパーマーケット見学

９月１１日（月）に、３年生がスーパーマーケットを見学しました。見学中は、マナーを守り、気が付いたことを、意欲的にワークシートに書き込むことができました。働く人たちの工夫や様々なサービス、リサイクル活動などについて学ぶことができ、身近なスーパーマーケットについて、詳しく学習することができました。