5年学年だより　1月号

Go !!

令和６年１月９日
名古屋市立瀬古小学校

新年を迎え、子どもたちは新たな抱負をもっていることでしょう。「いよいよ最高学年になる年」と、気持ちを引き締めてスタートしてほしいと思います。３学期は、６年生へと大きくジャンプする準備期間です。家庭と学校で連携して、子どもたちの成長を支えていきたいと考えています。今年も、ご理解とご協力をよろしくお願いいたします。

行事予定

９日（火）	始業式
１０日（水）	給食開始
	こころの元気チェック
１１日（木）	身体測定
１５日（月）	避難訓練週間
１６日（火）	委員会活動
３０日（火）	クラブ活動（見学会）

※　行事予定は変更することがあります。

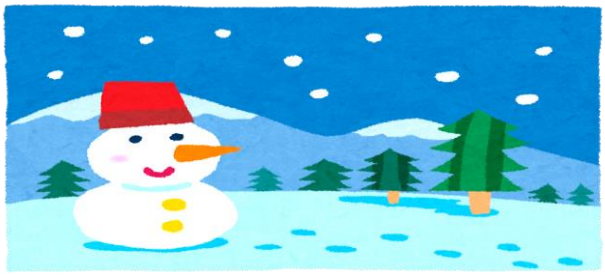

学習予定

国　語	事実と意見を結びつけて書こう
社　会	わたしたちの生活と環境
算　数	円と正多角形
	割合のグラフ
理　科	電磁石の性質
音　楽	ききどころを見つけて
図　工	ほり進めて刷り重ねて
家　庭	ミシンにトライ！手作りで楽しい生活
体　育	なわとびと持久走
	バスケットボール
外国語	Challenge Time 2
道　徳	お客さま
	うばわれた自由
	マークが伝えるもの

※　学習予定は変更することがあります。

集　金

給食費	４，４００円
漢字ドリル	３５０円
漢字のたしかめ	６０円
計算スキル	３５０円
ＰＴＡ会費（１月分）	３００円
合計	５，４６０円
手数料	３３円

１月４日（木）に引き落としをさせていただきました。ご確認をよろしくお願いします。

※　転出される場合は、早めにお知らせください。